

Modernisation d'ascenseurs

Plus sûrs, plus efficaces, plus confortables

mpascenseurs.com

moving people



Tout type de solutions pour **moderniser un ascenseur existant**

Un ascenseur modernisé avec MP est un atout.

Signification de la modernisation

Nous adaptons votre ascenseur pour résoudre les problèmes d'usure dus à une utilisation normale, et pour respecter les modifications réglementaires et technologiques afin de **prolonger sa durée de vie et d'en améliorer le fonctionnement.**

MP met à votre disposition son **expérience et les connaissances** de nos experts en modernisation pour **rénover votre ascenseur de manière efficace, confortable** pour les utilisateurs **et économique**.

Nous savons nous adapter à vos besoins et offrons des solutions de **modernisation sur mesure**.





Durée de vie

La **durée de vie d'un ascenseur** dépend de l'intensité de son utilisation et de la qualité de sa maintenance.

Bien qu'il ne s'agisse pas d'une donnée scientifique, la **durée de vie moyenne** d'un ascenseur est censée être de **30 ans**.

Votre **entreprise de maintenance est responsable de le conserver correctement** et de vous maintenir informé en toute transparence de son état.

À quoi sert la maintenance de l'ascenseur ?

Une mauvaise maintenance réduit la durée de vie, tout en augmentant le coût de la facture et le nombre de réparations. Et puis, elle affecte très négativement la mobilité des personnes et l'accessibilité : elle provoque **des arrêts, de l'insatisfaction et des plaintes**.

Une **bonne maintenance** doit rechercher la garantie d'un **bon fonctionnement** et le prolongement de la **durée de vie** de votre ascenseur :

- **Régler de nouveau les paramètres nécessaires**
- **Réparer les pièces ou les pannes**
- **Vérifier l'usure**

Proximité de service

- **SÉCURITÉ**
- **FLEXIBILITÉ**
- **EFFICACITÉ DES RÉSULTATS**
- **SOUPLESSE DES SOLUTIONS**

Nous aimons travailler pour offrir à nos clients un service basé sur la **proximité** et leur offrir une large gamme de produits **fiables**.



Comment pouvons-nous vous aider ?

Les besoins de **modernisation** d'un ascenseur dans **son intégralité** ou juste de certains éléments peuvent avoir des causes multiples. **Chez MP, nous les abordons tous.**

Cabine avec **parois et sols obsolètes** ou rayés.

Plafonds avec **tubes fluorescents**, avec l'éclairage **connecté 24 h/24** et la consommation en découlant.

Machine obsolète à **consommation élevée** qui vous oblige à souscrire une puissance élevée et à avoir une forte consommation.





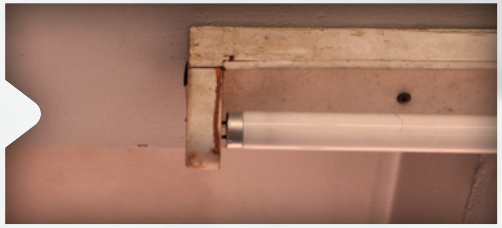

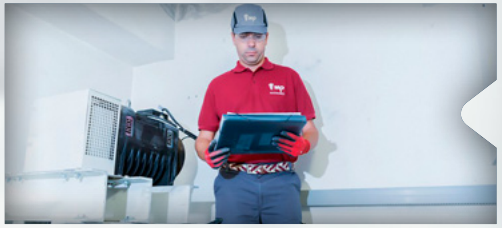





Pannes périodiques, mauvais nivelage à l'arrêt ou mouvements incontrôlés de l'ascenseur.

Portes et cabine étroites.

L'ascenseur **n'atteint pas le niveau de la rue**.

Bruit de la machine ou **vibrations** dans la cabine.

Durées de trajet et d'attente longues, en ayant l'impression que les portes mettent trop de temps à s'ouvrir ou l'ascenseur trop de temps à démarrer.

Programmes de modernisation

Chaque ascenseur est un monde. Le diagnostic est donc différent, et mérite une solution unique et adaptée. Chez MP, nous offrons des solutions sur mesure, mais nous disposons de **programmes qui facilitent les interventions de modernisation**.

Programme Sécurité

Éléments de sécurité, armoire de commande, machine et téléphone de secours.

Afin de **réduire le taux de panne**, améliorer la disponibilité, minimiser les risques potentiels et adapter votre ascenseur aux **nouvelles réglementations**.

Programme Efficacité énergétique

Cabine, armoire de commande et machine gearless.

Afin de **réduire la consommation d'énergie** grâce à un éclairage LED, un système de veille, une machine sans réducteur (gearless) ou un système régénératif, qui profite de l'énergie du freinage de l'ascenseur.

Programme Confort

Treuil VVVF ou machine gearless et armoire de commande.

Afin d'améliorer la **qualité des déplacements**, l'approche de l'ascenseur à l'étage, la précision d'arrêt et les conditions vibroacoustiques.

Programme Connectivité

Liaison GSM/LTE, éléments de connexion à l'armoire de commande et carte SIM.

Une surveillance de l'ascenseur 24 sur 24, 365 jours par an, afin de **réduire les temps de réponse face aux pannes et aux alarmes, et d'augmenter la disponibilité et la durée de vie de l'ascenseur**.

Programme Accessibilité

Portes de cabine et palières, cabine et boîtes à boutons.

Afin d'obtenir des **dimensions** de cabine **plus grandes**, d'**améliorer l'accessibilité** des utilisateurs, les boutons-poussoirs avec des inscriptions en Braille ou une signalisation sonore.

Programme Esthétique

Cabine, boîtes à boutons et portes.

Afin de **renouveler l'esthétique** de la cabine, des portes d'accès ou de la signalisation.

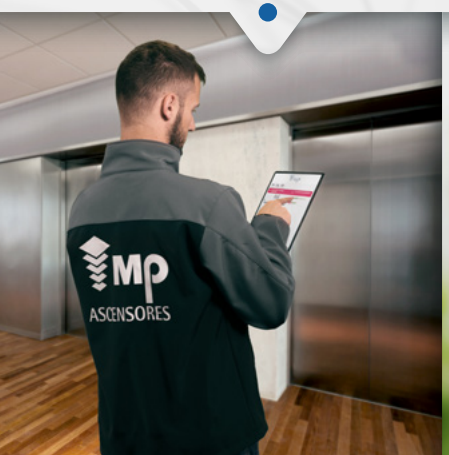

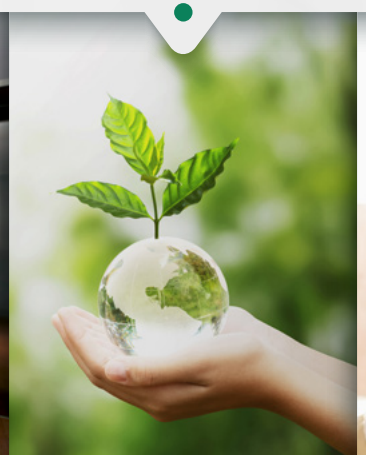
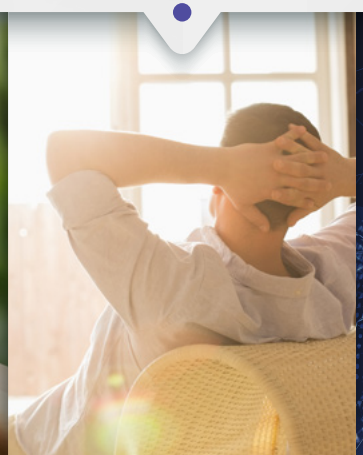






Solutions de modernisation sur mesure

Si la solution ne fait pas partie des programmes de **MP**, nous pouvons réaliser une **solution « sur mesure »** pour votre ascenseur.

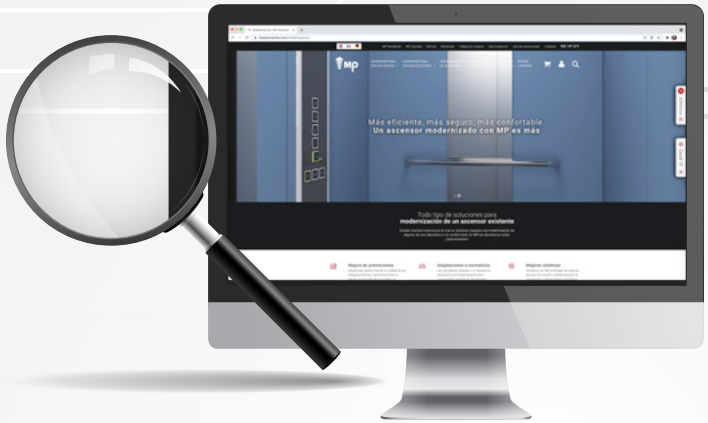

Avantages de moderniser

Rapidité

Temps d'exécution réduit
Une semaine face aux trois nécessaires pour la modernisation la plus fréquente de l'installation électrique et de la machine.

Gêne

Le bâtiment sera soumis à moins de nuisances, telles que : Poussière, bruit, manque de service.

Coût

La modernisation est **moins coûteuse** et permet son exécution par étape.

Travaux auxiliaires

Une modernisation requiert moins de **travaux de génie civil** (maçonnerie) qu'un remplacement complet.



Si la modernisation est impossible, nous disposons d'un modèle d'ascenseur de remplacement.



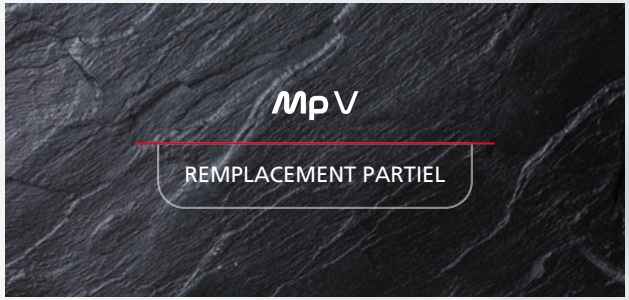



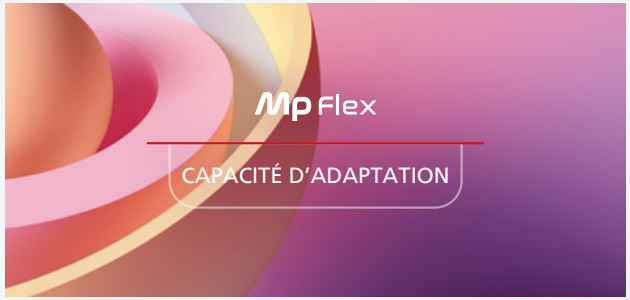





Scannez votre code QR et découvrez tous les modèles de MP.

mpascenseurs.com



Avant

Après

Chez MP, nous sommes spécialisés dans la **modernisation d'ascenseurs**, qu'elle soit partielle ou complète. Pour ce faire, nous proposons des solutions qui s'adaptent à la réglementation en vigueur, et offrent la **sécurité**, le **confort** et les **performances** d'un ascenseur de pointe.

Vous avez besoin d'aide ?

Scannez votre code QR si vous souhaitez **en savoir plus.**


the smart CHOICE
FOLLOW YOUR heart
FOLLOW YOUR MIND

Modernisation d'ascenseurs

mpascenseurs.com

CATFRMPMODERNIZACION-10/2021